

**Van:** " [redacted] 15 J "  
**Verzonden:** donderdag 16 januari 2025 15:40  
**Aan:** " [redacted] 15 J " < [redacted] 4 J @katwijk.nl >  
**Onderwerp:** [redacted] 15 J heeft een opmerking geplaatst in Raadsinformatiebrief PFAS in oppervlaktewater nabij Valkenhorst\_3621894\_  
**Bijlage(n):** AttachedImage



## Raadsinformatiebrief PFAS in oppervlaktewater nabij Valkenhorst\_3621894\_.do



[redacted] 15 J heeft een opmerking toegevoegd

startschot meting Rijnland, daarnaast zijn er ook vragen gesteld door bewoners

Naar aanleiding

Postbus 589 – 2220 AN Katwijk

Contactpersoon:

@@

Afdeling:

[redacted] 15 J  
Beleid Fysieke Leefomgeving

Te bereiken op:

071- 406 5000

Ons kenmerk:

[redacted] 4 J @katwijk.nl

Z3621847D3621894

Bijlage(n): 1

... publiciteit in het programma Pointer van 13 juni 2024 rondom PFAS ter plaatse van vliegvelden, o.a. bij vliegveld Leeuwarden, zijn ook in Katwijk vragen door bewoners gesteld over PFAS op het voormalig vliegveld Valkenhorst. Met voorliggende brief w...

[Ga naar opmerking](#)

[Waarom ontvang ik deze melding van Office?](#)

[Instellingen voor meldingen](#)



Dit e-mailbericht wordt gegenereerd door het gebruik van Gemeente Katwijk van Microsoft 365 en kan inhoud bevatten die wordt beheerd door Gemeente Katwijk.

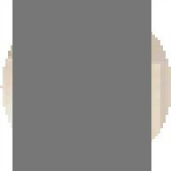

## Toelichting grondslagen

In dit document kunt u secties vinden die onleesbaar zijn gemaakt. Deze informatie is achterwege gelaten op basis van de Wet open overheid (Woo). De letter die hierbij is vermeld correspondeert met de bijbehorende grondslag in onderstaand overzicht.

### **J** Art. 5.1 lid 2 sub e

Het belang van de openbaarmaking van deze informatie weegt niet op tegen het belang van de eerbiediging van de persoonlijke levenssfeer van betrokkenen

## Toelichting rollen

In dit document kunt u secties vinden die onleesbaar zijn gemaakt. Bij deze vlakken is in sommige gevallen ingevuld welke rol wordt vervuld door het betreffende gegeven. Het cijfer dat hierbij is vermeld correspondeert met de bijbehorende rol in onderstaand overzicht.

### **4** Mailadres

### **15** Medewerker gemeente