



Nederland • Zuid-Holland • Katwijk • Katwijk aan Zee

**STOL** *architecten*

- STOL architecten bv  
0252 216962
- info@stolarchitecten.nl  
www.stolarchitecten.nl
- Postbus 110  
2160 AC Lisse
- Meer en Duin 5  
2163 HA Lisse

27 november 2018  
2960

25 voet

Herontwikkeling



Baptistengemeente Katwijk

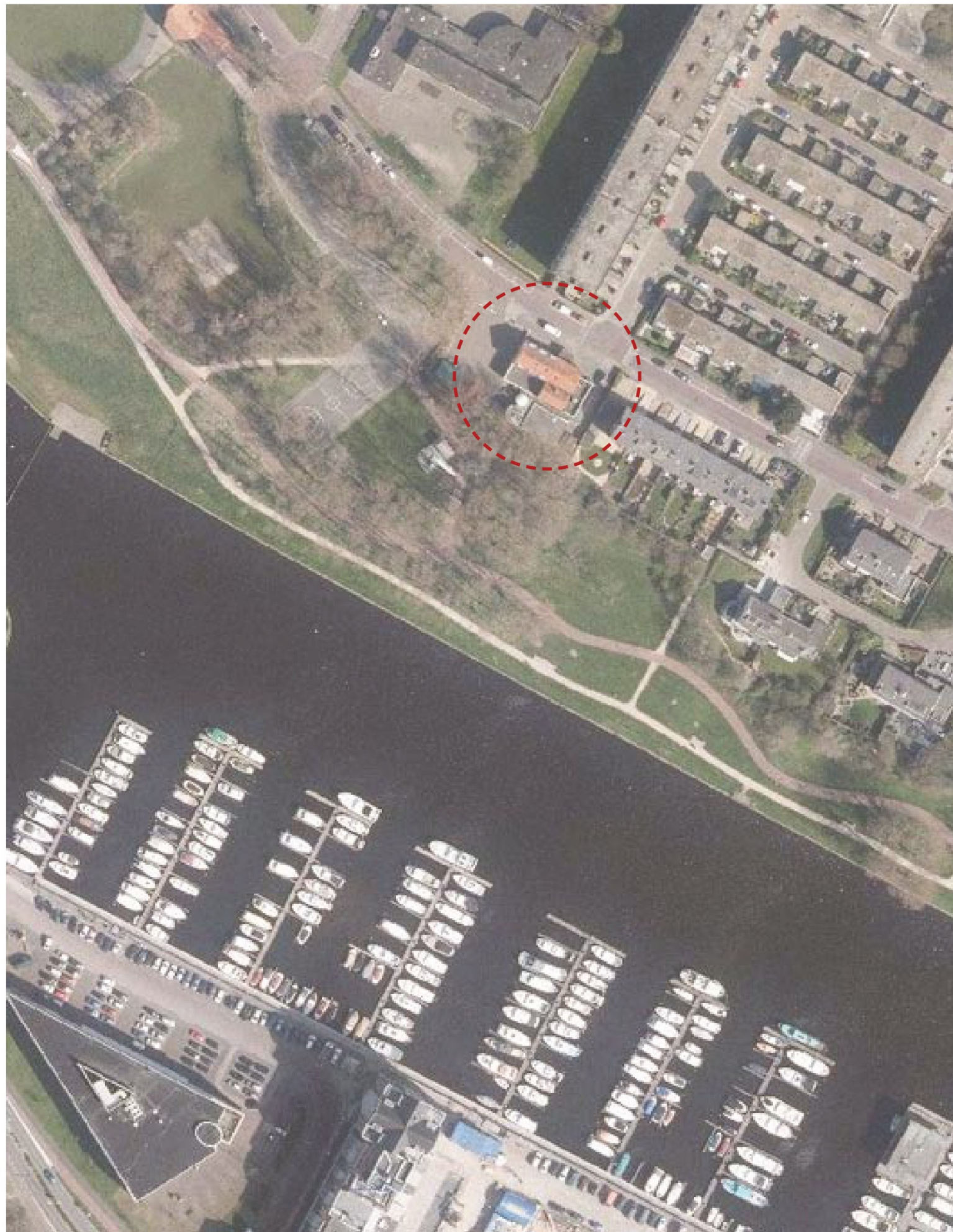

luchtfoto + kadastrale kaart



0 m 5 m 25 m

- 12345 Deze kaart is noordgericht
- 25 Perceelnummer
- Huisnummer
- Vastgestelde kadastrale grens
- Voorlopige kadastrale grens
- Administratieve kadastrale grens
- Bebouwing
- Overige topografie

Voor een eensluidend uittreksel, Apeldoorn, 22 september 2017  
De bewaarder van het kadaster en de openbare registers

Schaal 1:500

Kadastrale gemeente KATWIJK  
Sectie C  
Perceel 67



Aan dit uittreksel kunnen geen betrouwbare maten worden ontleend.  
De Dienst voor het kadaster en de openbare registers behoudt zich de intellectuele eigendomsrechten voor, waaronder het auteursrecht en het databankenrecht.



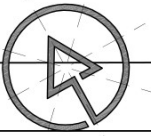

Groen van Prinstererweg  
5 P openbaar

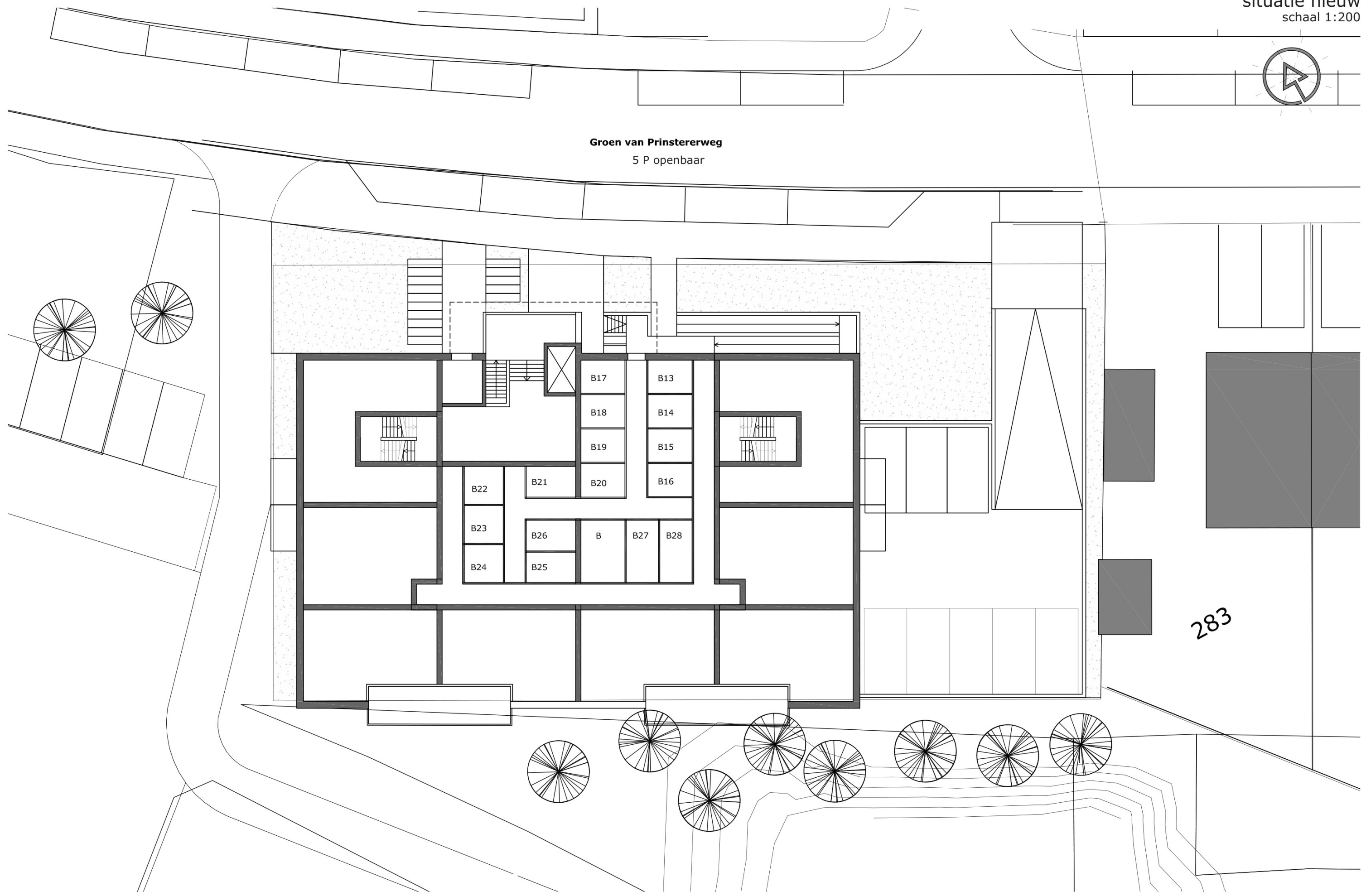

283



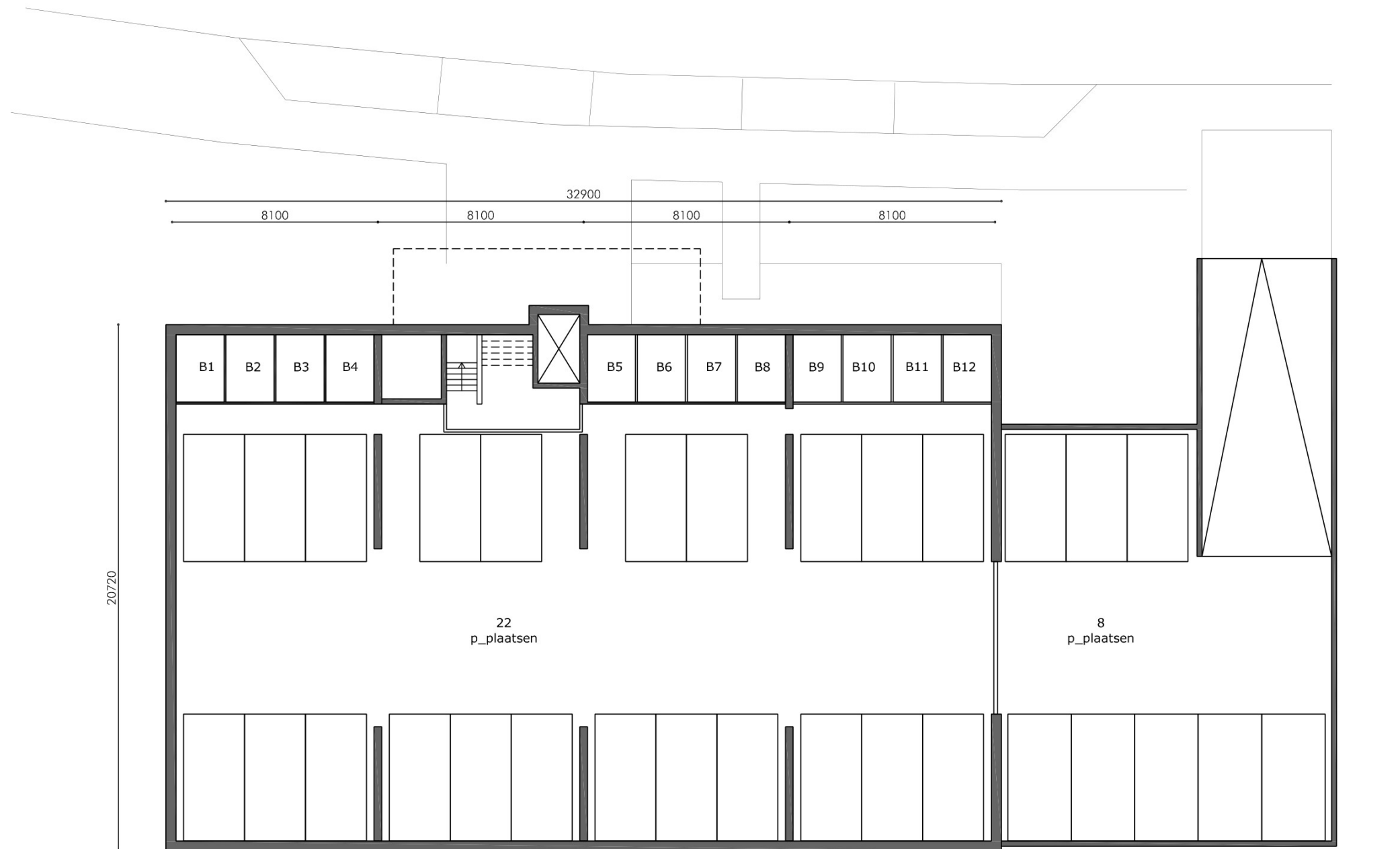

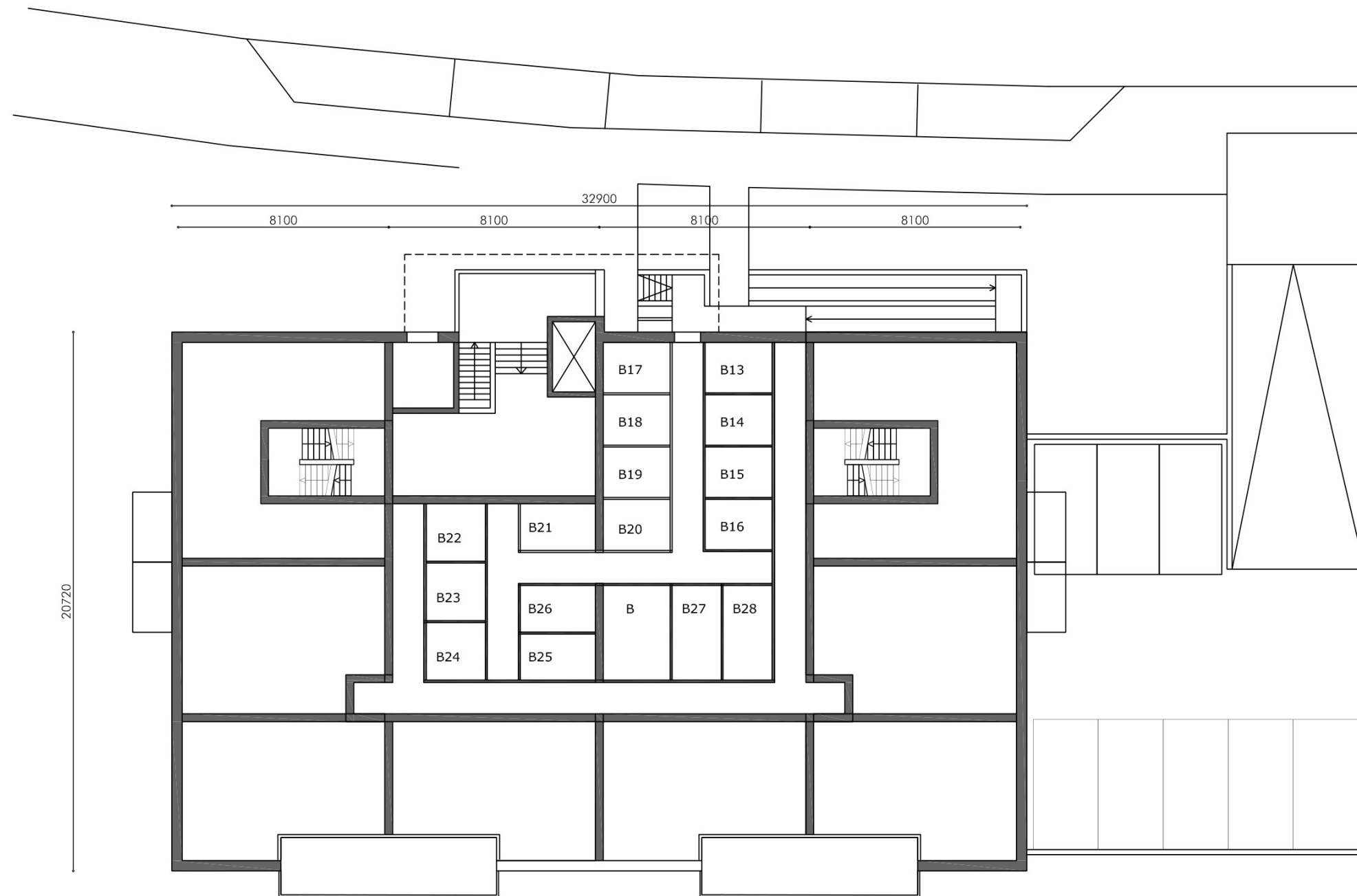

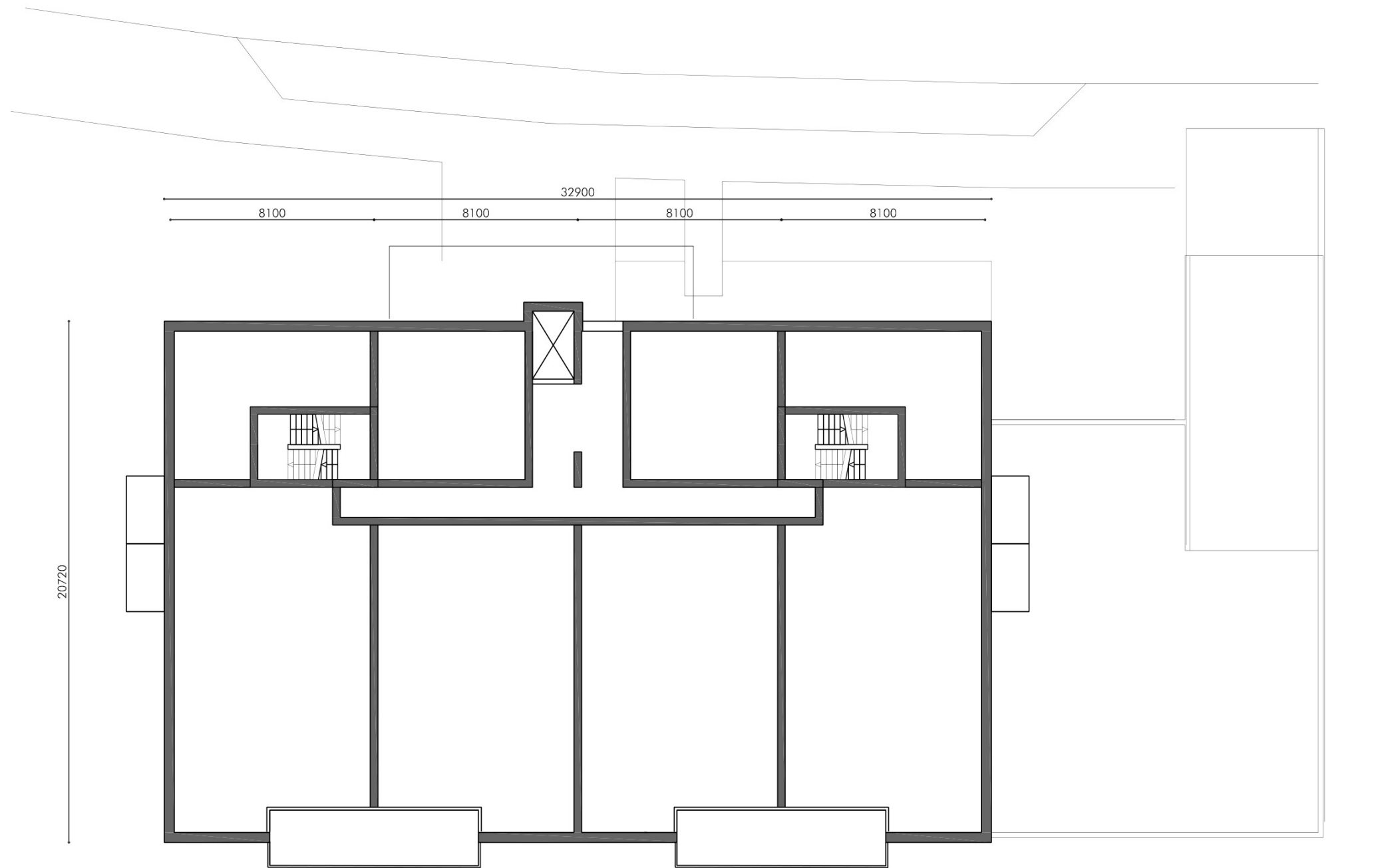

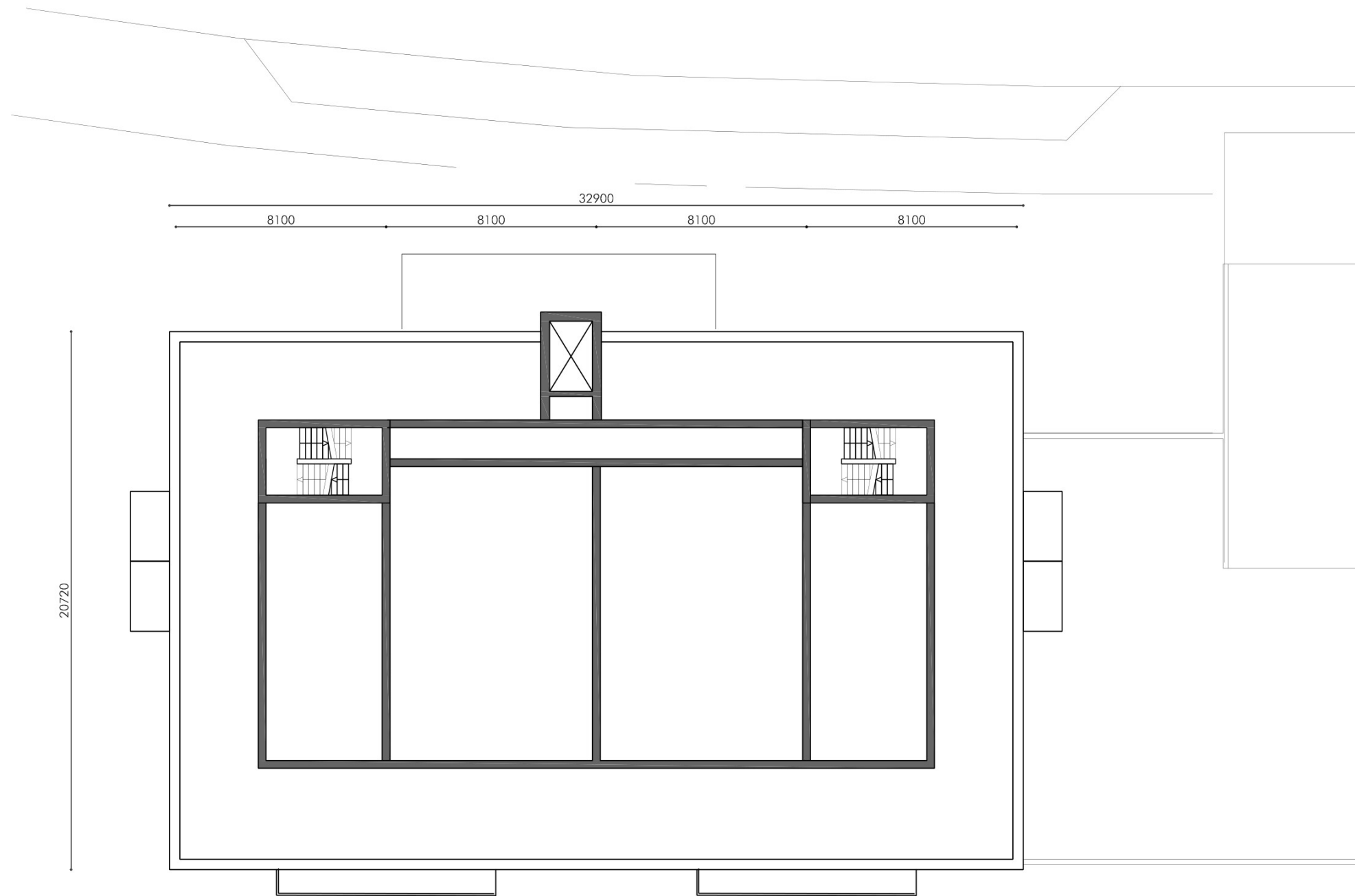













## Toelichting grondslagen

In dit document kunt u secties vinden die onleesbaar zijn gemaakt. Deze informatie is achterwege gelaten op basis van de Wet open overheid (Woo). De letter die hierbij is vermeld correspondeert met de bijbehorende grondslag in onderstaand overzicht.

### **J** Art. 5.1 lid 2 sub e

Het belang van de openbaarmaking van deze informatie weegt niet op tegen het belang van de eerbiediging van de persoonlijke levenssfeer van betrokkenen

## Toelichting rollen

In dit document kunt u secties vinden die onleesbaar zijn gemaakt. Bij deze vlakken is in sommige gevallen ingevuld welke rol wordt vervuld door het betreffende gegeven. Het cijfer dat hierbij is vermeld correspondeert met de bijbehorende rol in onderstaand overzicht.

### **3** Adres