

- ker. o.v.h dakpannen - rood
- zinken goot - zink
- baksteen metselwerk - lichtrood met paarsrood plint
- pleisterwerk - zand
- houten kozijnen - wit
- houten dr. delen - wit

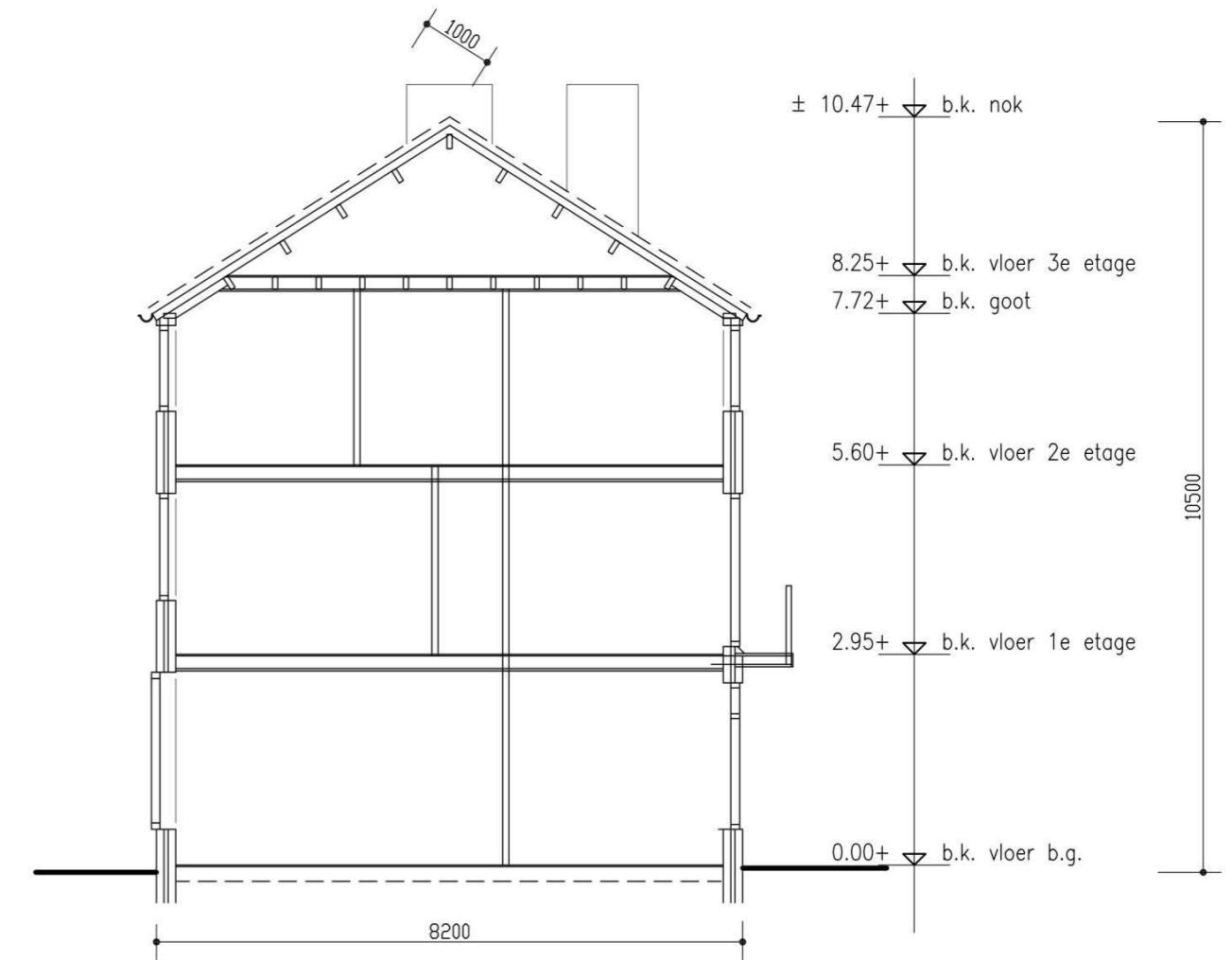
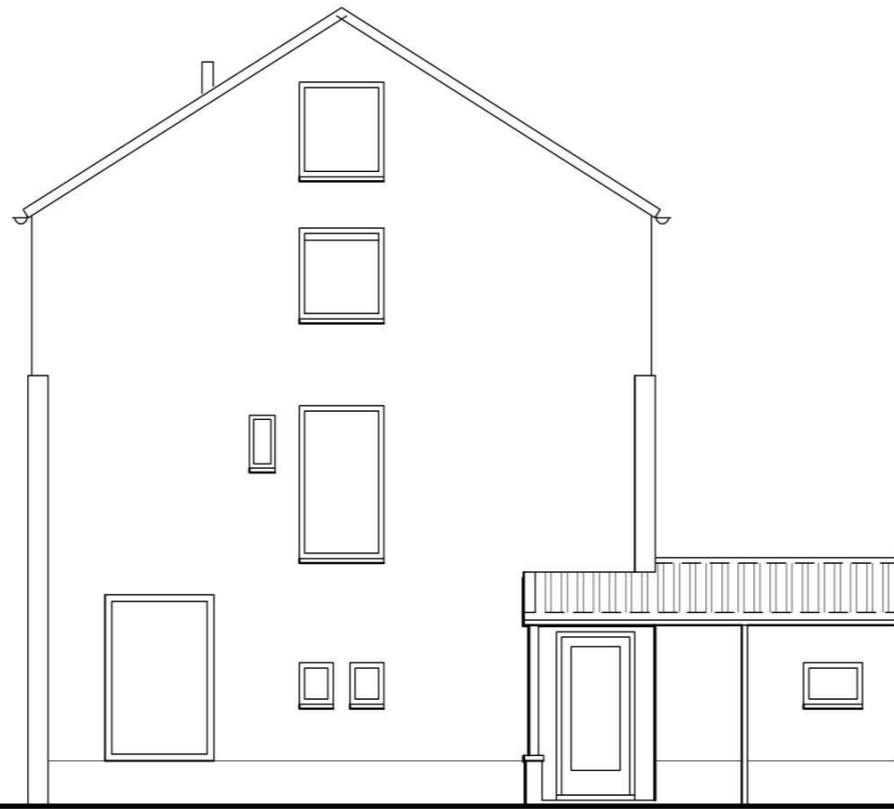
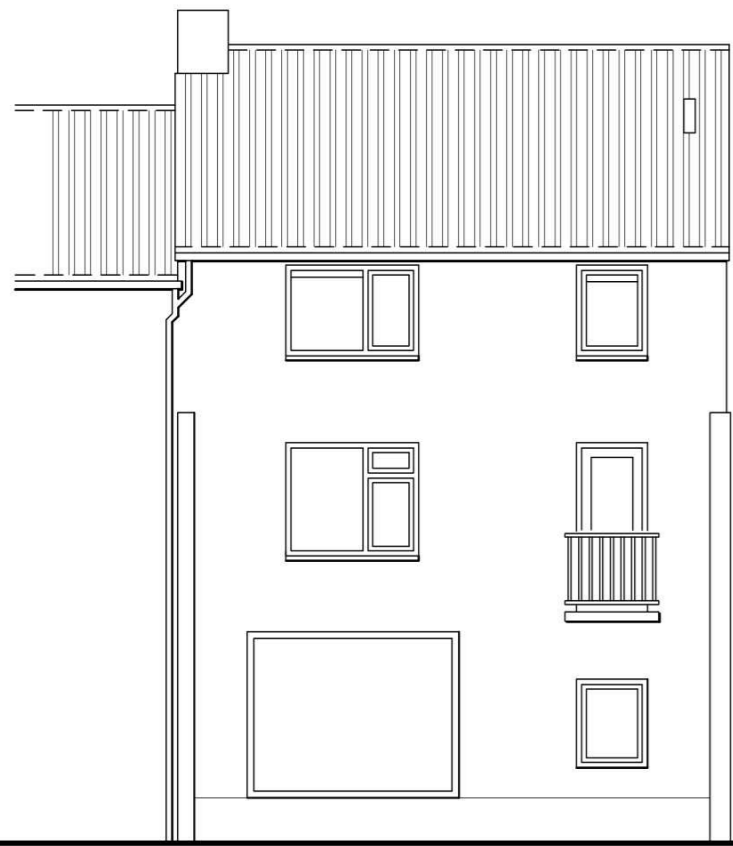

voorgevel

zijgevel

achtergevel

doorsnede

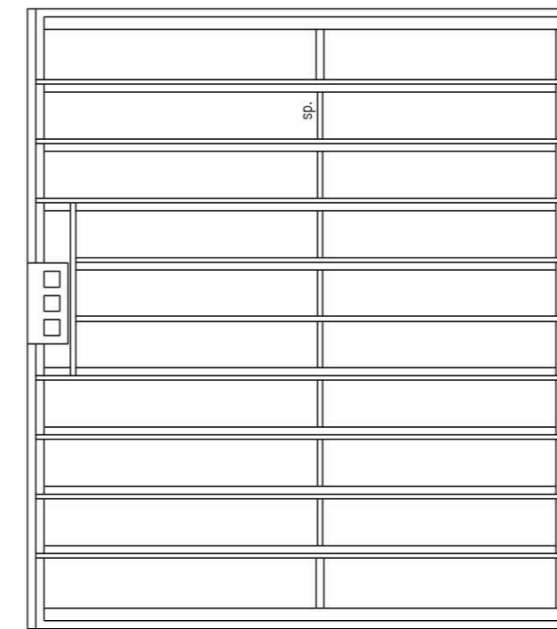
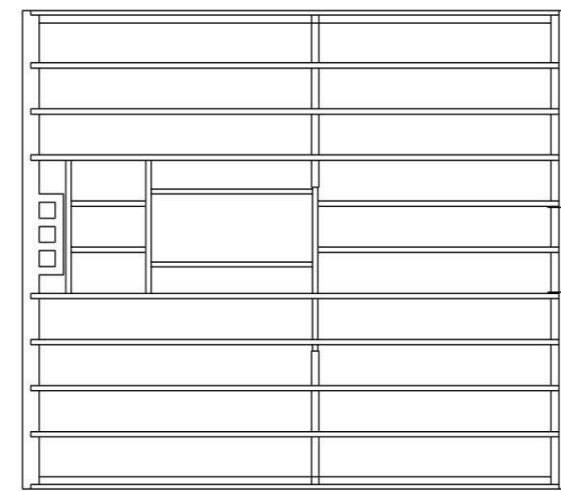
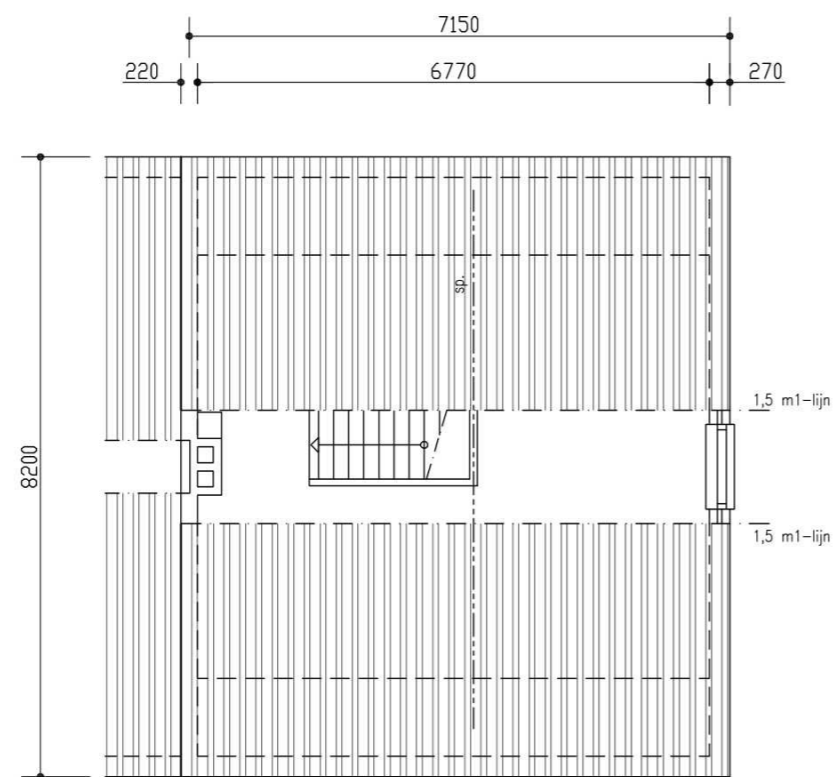
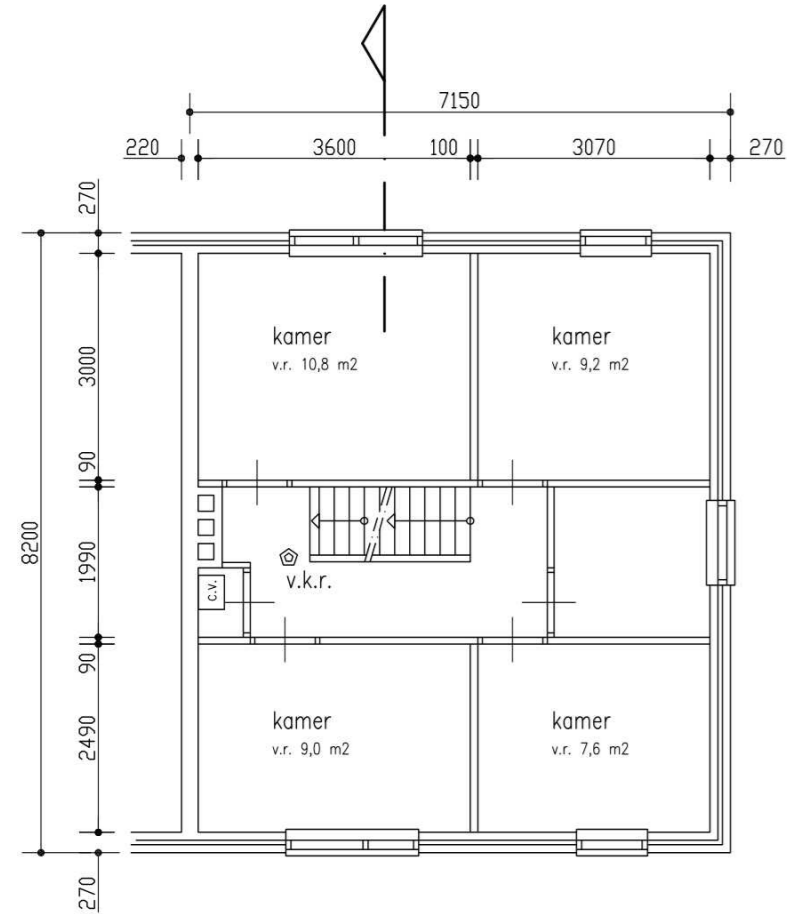

plattegrond 2e etage

plattegrond zolder

vloerplan vliering

kapplan

balken, zw. 70 x 170 mm

ker. o.v.h dakpannen
panlatten
isolerende dakplaten - Rc = 2,5 m2W/k
gordingen, zw. 70 x 195 mm

Behoort bij besluit van
burgemeester en wethouders
van de gemeente Katwijk
d.d. 11-04-2017
no. 879424
Mij bekend, Hoofd Afdeling
Ruimte & Veiligheid

GEMEENTE KATWIJK
Afdeling Veiligheid
Team Vergunningen
Gezien 14 J d.d. 03-03-2017

Bestaande toestand

Plan voor het uitbreiden van de woning Jan Tooropstraat 5 -
2225 XR te Katwijk voor [redacted]

**BOUWKUNDIG
ADVIESBUREAU**

**A
D
U
I
J
N
D
A
M**

wijz. :
datum : 15-02-2017
schaal : 1:100
get. : a.d.
formaat : 594 x 400 mm
file : \\tooropstraat5-11
blad : 01

Boslaan 28 - 2224 HH Katwijk - tel. 071-4017262

alle maten in het werk te controleren !!

Toelichting grondslagen

In dit document kunt u secties vinden die onleesbaar zijn gemaakt. Deze informatie is achterwege gelaten op basis van de Wet open overheid (Woo). De letter die hierbij is vermeld correspondeert met de bijbehorende grondslag in onderstaand overzicht.

J Art. 5.1 lid 2 sub e

Het belang van de openbaarmaking van deze informatie weegt niet op tegen het belang van de eerbiediging van de persoonlijke levenssfeer van betrokkenen

Toelichting rollen

In dit document kunt u secties vinden die onleesbaar zijn gemaakt. Bij deze vlakken is in sommige gevallen ingevuld welke rol wordt vervuld door het betreffende gegeven. Het cijfer dat hierbij is vermeld correspondeert met de bijbehorende rol in onderstaand overzicht.

14 Handtekening