

Van: "SharePoint Online" <no-reply@sharepointonline.com>
Verzonden: donderdag 16 januari 2025 15:39
Aan: "[REDACTED] 15 J" <[REDACTED] 4 J@katwijk.nl>
Onderwerp: [REDACTED] 15 J heeft een opmerking geplaatst in Raadsinformatiebrief PFAS in oppervlaktewater nabij Valkenhorst__3621894__
Bijlage(n): 01012aa6-4ee9-41a9-95c6-888a0fd29900



Raadsinformatiebrief PFAS in oppervlaktewater nabij Valkenhorst__3621894__.do



[REDACTED] 15 J heeft een opmerking toegevoegd

Niet alleen de raad maar natuurlijk alle betrokkenen.

Wanneer er meer informatie bekend zullen wij u nader informeren.

Postbus 589 – 2220 AN Katwijk

Contactpersoon:

@@



Afdeling:

Beleid Fysieke Leefomgeving

Te bereiken op:

071- 406 5000

Ons kenmerk:

[REDACTED] 4 J@katwijk.nl

Z3621847D3621894

Bijlage(n): 1

...

Hoogachtend, burgemeester en wethouders van Katwijk, de secretaris, de burgemeester, mr. drs. R.T. Jie Sam Foek ir. C.L. Visser

[Ga naar opmerking](#)



[REDACTED] 15 J heeft een opmerking toegevoegd

Ik mis hier meer context: er zijn spots door gebruik blusschuim passend functie vliegveld. Spots waren in beeld. Nu door Rijnland relatie gelegd spots en vervuiling boezemwater. Link gelegd met drainageputten. Die zijn nu dichtgezet.

Postbus 589 – 2220 AN Katwijk

Contactpersoon:

@@



Afdeling:

Beleid Fysieke Leefomgeving

Te bereiken op:

071- 406 5000

Ons kenmerk:

[REDACTED] 4 J@katwijk.nl

Z3621847D3621894

Bijlage(n): 1

...

[Ga naar opmerking](#)

  heeft een opmerking toegevoegd

15 J

Hier zou ik de rolverdeling helder maken: RVB is grondeigenaar, ODWH bodemkwaliteit, Rijnland oppervlaktewaterkwaliteit en zwemwaterkwaliteit en vooral waar de gemeente van is. Ik mis hier

De beantwoording van de vragen zijn opgesteld en afgestemd met onze interne beleidsadviseurs en Postbus 589 – 2220 AN Katwijk

Contactpersoon:

@@

 15 J

Afdeling:

Beleid Fysieke Leefomgeving

Te bereiken op:

071- 406 5000

 4 J

@katwijk.nl

Ons kenmerk:

Z3621847D3621894

Bijlage(n): 1

...zoals het Rijksvastgoedbedrijf (RVB), Bouwfonds gebiedsontwikkeling (BPD), Hoogheemraadschap Rijnland, Omgevingsdienst West-Holland en drinkwater-bedrijf Dunea. In de bijlage vindt u de gestelde vragen geformuleerde beantwoording.

Hoogachtend, burgem...

[Ga naar opmerking](#)

  heeft een opmerking toegevoegd

15 J

Ik zou de volgorde veranderen. Eerst het verhaal uitlopen van constatering Rijnland, vervolgstappen (overleg bevoegde gezagen, monitoring inrichten, nader onderzoek, drainageputten dicht. Daarna benoemen dat er ook bewonersvragen zijn.

D

Postbus 589 – 2220 AN Katwijk

Contactpersoon:

@@

 15 J

Afdeling:

Beleid Fysieke Leefomgeving

Te bereiken op:

071- 406 5000

 4 J

@katwijk.nl

Ons kenmerk:

Z3621847D3621894

Bijlage(n): 1

...

[Ga naar opmerking](#)

  heeft een opmerking toegevoegd

Dit is volgens mij de aanleiding. Er zijn verhoogde waarden in het boezemwater aangetroffen die herleidbaar zijn naar de reeds bekende spots op het vliegveld.

Postbus 589 – 2220 AN Katwijk

Contactpersoon:

@@

Afdeling:

 Beleid Fysieke Leefomgeving

Te bereiken op: 071- 406 5000

Ons kenmerk:

@katwijk.nl

Z3621847D3621894

Bijlage(n): 1

...

Hoogachtend, burgemeester en wethouders van Katwijk, de secretaris, de burgemeester, mr. drs. R.T.
Jie Sam Foek ir. C.L. Visser

[Ga naar opmerking](#)

[Waarom ontvang ik deze melding van Office?](#)

[Instellingen voor meldingen](#)



Dit e-mailbericht wordt gegenereerd door het gebruik van Gemeente Katwijk van Microsoft 365 en kan inhoud bevatten die wordt beheerd door Gemeente Katwijk.

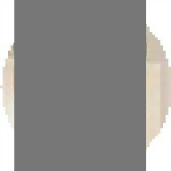

Toelichting grondslagen

In dit document kunt u secties vinden die onleesbaar zijn gemaakt. Deze informatie is achterwege gelaten op basis van de Wet open overheid (Woo). De letter die hierbij is vermeld correspondeert met de bijbehorende grondslag in onderstaand overzicht.

J Art. 5.1 lid 2 sub e

Het belang van de openbaarmaking van deze informatie weegt niet op tegen het belang van de eerbiediging van de persoonlijke levenssfeer van betrokkenen

Toelichting rollen

In dit document kunt u secties vinden die onleesbaar zijn gemaakt. Bij deze vlakken is in sommige gevallen ingevuld welke rol wordt vervuld door het betreffende gegeven. Het cijfer dat hierbij is vermeld correspondeert met de bijbehorende rol in onderstaand overzicht.

4 Mailadres

15 Medewerker gemeente