

Aan de bewoners van

Contactpersoon:

15 J

Afdeling:

Projecten Programma's en
Opgaven

Te bereiken op:

071- 406 5000

4 J

Ons kenmerk:

Z7814D37874

Bijlage(n): 1

Verzenddatum:

Uw kenmerk:

Onderwerp: R-net haltes De Krom, Space Expo en ESA/Estec

Katwijk, 16 juni 2021

Geachte heer/mevrouw,

Op zondag 9 mei jl. is de dienstregeling van R-net tussen Leiden – Katwijk – Noordwijk ingegaan. De nieuwe R-netroutes dragen bij aan de bereikbaarheid van Leiden, Katwijk en ESA Estec in Noordwijk met het openbaar vervoer. In de afgelopen maanden werden onder andere drie R-net haltes met bijbehorende voorzieningen bij u in de omgeving aangelegd. Met deze brief geven wij u de laatste informatie omtrent het gebruik van deze haltes.

R-net halte Sportpark De Krom

Het R-net haltepaar Sportpark De Krom, tussen de rotonde De Krom en Pollux, heeft aan beide zijden van de Biltlaan een halteperron met een overdekte wachtruimte. Bij de R-net halte richting Leiden wordt binnenkort nog een hekwerk aan de achterzijde van het halteperron aangelegd, waarmee de veiligheid van wachtende reizigers met het oog op het schuin aflopende talud wordt verbeterd. Verder komt bij deze halte een fietsenstalling. In overleg met de buurt is ervoor gekozen om een stalling met 16 overdekte fietsparkeerplekken te plaatsen tussen het nieuwe fietspad aan de zuid/westkant van de rotonde De Krom (het verbindende stuk met de Biltlaan) en de groenstrook. Ook komen hier zo'n 16 fietsnietjes (niet overdekt) naast. Voor de aanleg van deze fietsvoorzieningen hoeven geen bomen te worden gekapt. Wij verwachten dat binnenkort de omgevingsvergunning verleend wordt, waarna de stalling kort na de zomer gebouwd en in gebruik genomen kan worden.

R-net halte Space Expo

Om de R-net halte Space Expo aan de Keplerlaan beter bereikbaar te maken, zorgt de provincie Zuid-Holland dit najaar voor de aanleg van een extra voetpad tussen de woonwijk en de halte. Dit voetpad wordt aangesloten op Wega ter hoogte van het parkeerterrein. Op bijgaande kaart ziet u hoe het voetpad komt te lopen. Wanneer u vragen heeft over dit voetpad, kunt u deze via het e-mailadres rnet@pzh.nl stellen aan de provincie Zuid-Holland.



R-net halte ESA Estec voor iedereen toegankelijk

Vanuit de buurt zijn vragen gekomen over de R-net halte ESA Estec, de eindhalte van de R-net route. Omdat deze halte op het terrein van ESA Estec ligt, is er onduidelijkheid over het gebruik van deze halte. Ondanks dat de halte op een bedrijventerrein ligt, is de halte voor alle reizigers vrij toegankelijk, iedereen kan hier dus in of uit de bus stappen. U bent van harte welkom om gebruik te maken van deze halte.

R-net dienstregeling

Vervoerder Arriva rijdt de R-net lijnen 430, 431 en 432 tussen Leiden, Katwijk en ESA Estec in Noordwijk met bussen in de herkenbare rood-grijze R-net uitstraling. Kijk voor de dienstregeling op www.arriva.nl/rnet. Vooralsnog blijft het dragen van een mondkapje verplicht in het openbaar vervoer. Bijgaand ontvangt u hiervoor een R-net exemplaar.

Wij vertrouwen erop u hiermee voldoende te hebben geïnformeerd.

Met vriendelijke groet,
mede namens de provincie Zuid-Holland,

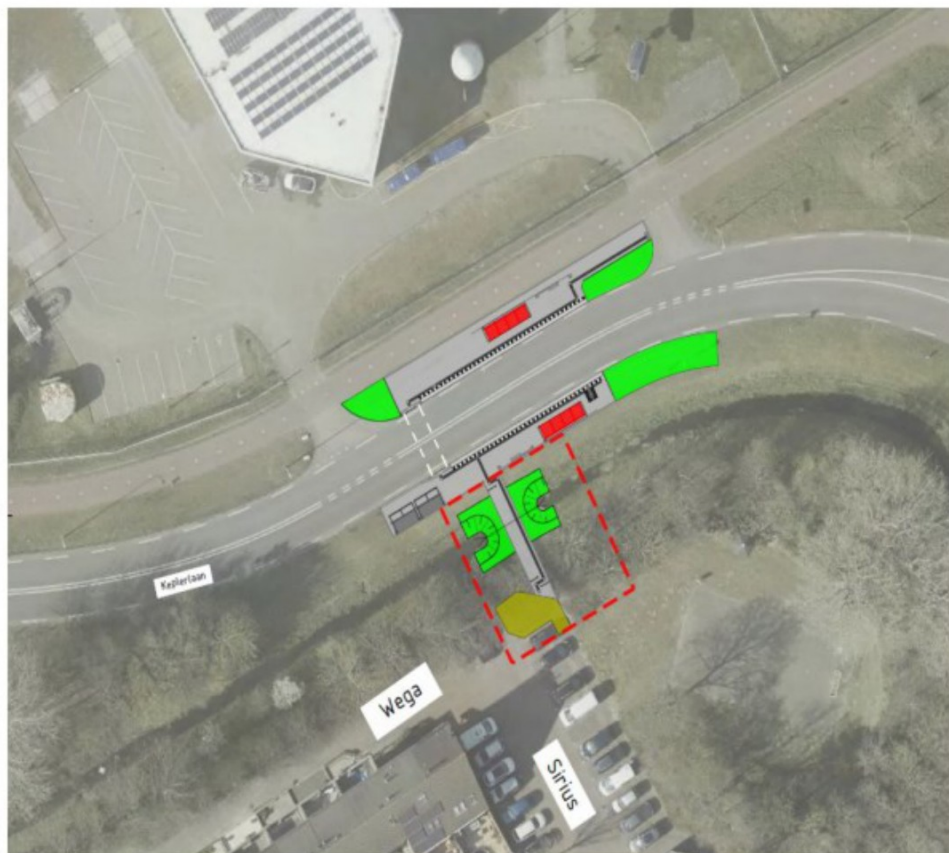

Legenda

- Nieuw
- Bestaand voetpad
 - Groen
 - Voetpad
 - Nog te realiseren
 - Trottoirband 180/200
 - Opsluitband 100x200
 - Bus perronband 300/435x334 met vertoegband naar trottoirband 180/200
 - Betontegels zwart/wit 300x300x45
 - Geleidelijn - ribbeltegels 300x300x45 1 tegel breed
 - Noppentegels 300x300x45
 - Verlaagde banden incl. verloopbanden type n.f.b.
 - R-net DRIS en reclamezuil
 - Wegmarkering, Kanalisatiestrepen 0.50-0.50 thermoplast
 - Duiker type en lengte n.f.b.
 - R-net Abri
 - R-net hekwerk glas
 - R-net bank glas
 - R-net leunsteun glas
 - R-net afvalbak
 - Fietsverkapping
 - Keplerlaan Straatnaam

Toelichting grondslagen

In dit document kunt u secties vinden die onleesbaar zijn gemaakt. Deze informatie is achterwege gelaten op basis van de Wet open overheid (Woo). De letter die hierbij is vermeld correspondeert met de bijbehorende grondslag in onderstaand overzicht.

J Art. 5.1 lid 2 sub e

Het belang van de openbaarmaking van deze informatie weegt niet op tegen het belang van de eerbiediging van de persoonlijke levenssfeer van betrokkenen

Toelichting rollen

In dit document kunt u secties vinden die onleesbaar zijn gemaakt. Bij deze vlakken is in sommige gevallen ingevuld welke rol wordt vervuld door het betreffende gegeven. Het cijfer dat hierbij is vermeld correspondeert met de bijbehorende rol in onderstaand overzicht.

4 Mailadres

14 Handtekening

15 Medewerker gemeente