

trespa boeidelen - wit
 kunststof kozijnen - wit (classic prof.)
 kunststof dr. delen - wit
 trespa wangen - grijs

ker. o.v.h dakpannen - rood
 zinken goot - zink
 baksteen metselwerk - lichtrood met paarsrood plint
 pleisterwerk - zand
 houten kozijnen - wit
 houten dr. delen - wit

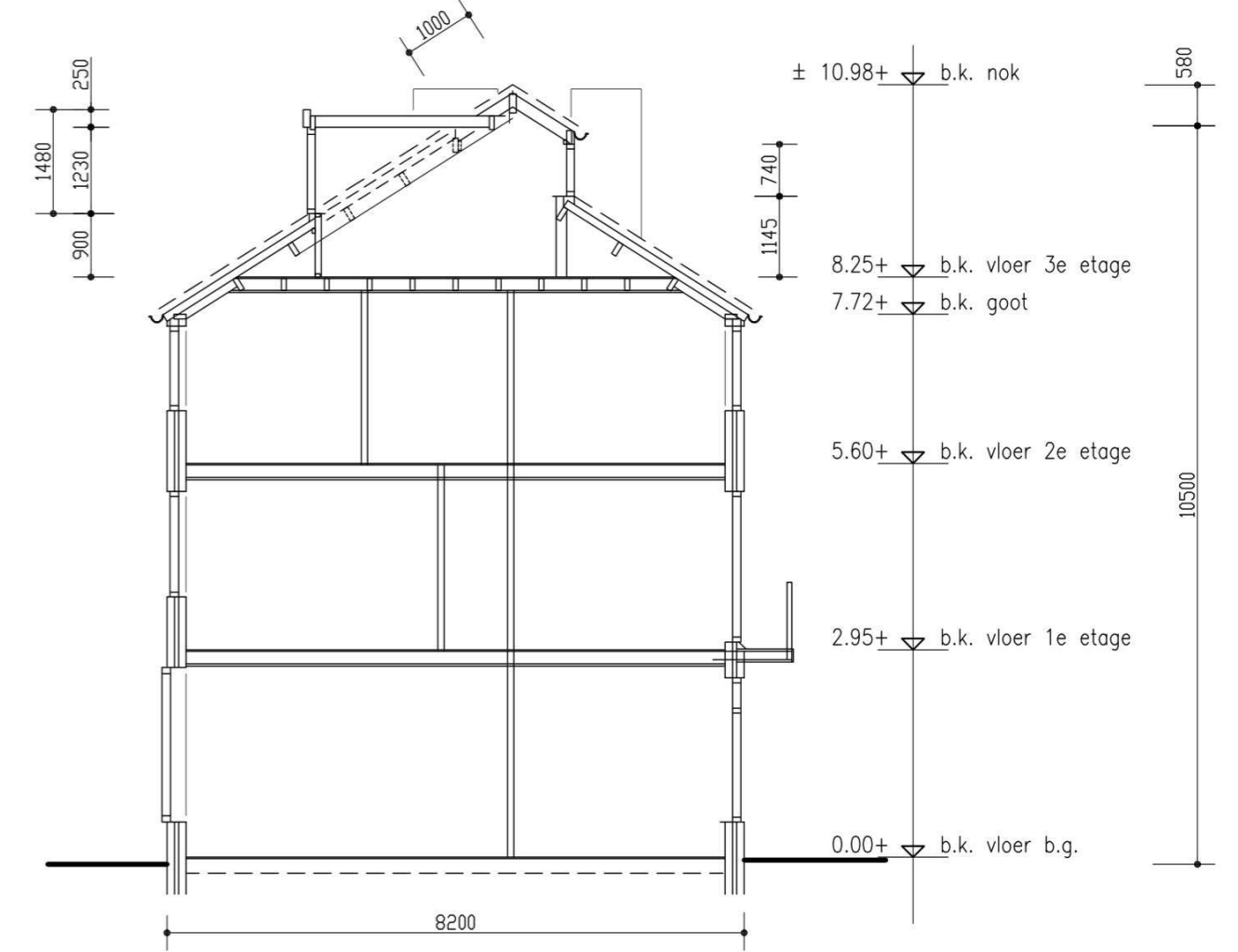
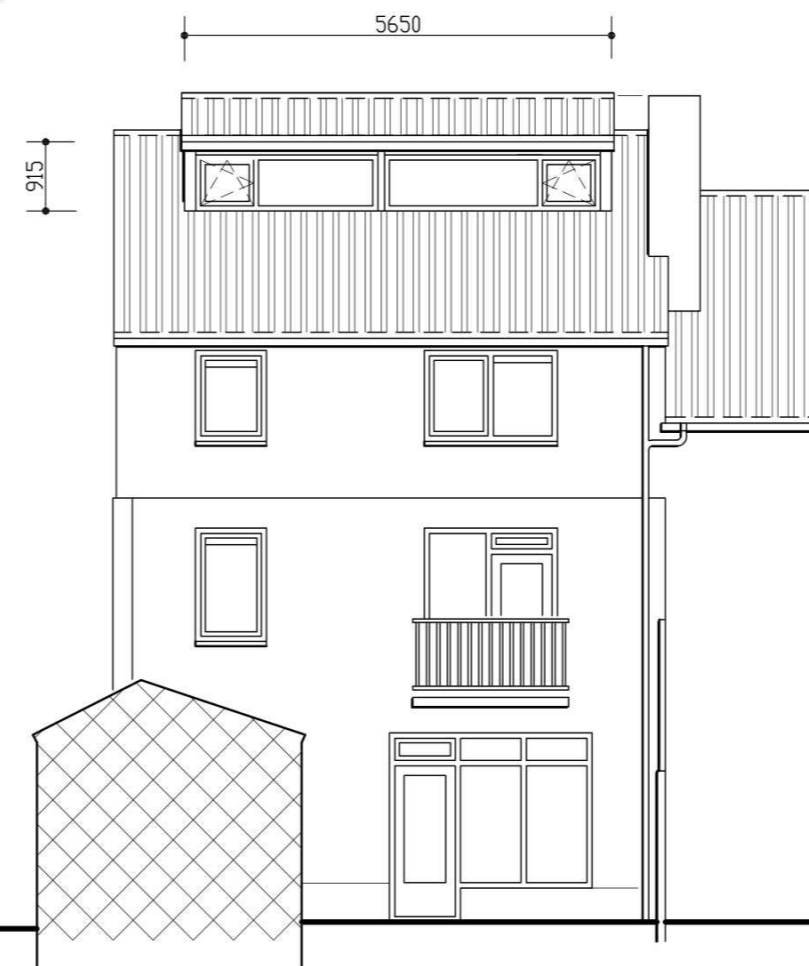
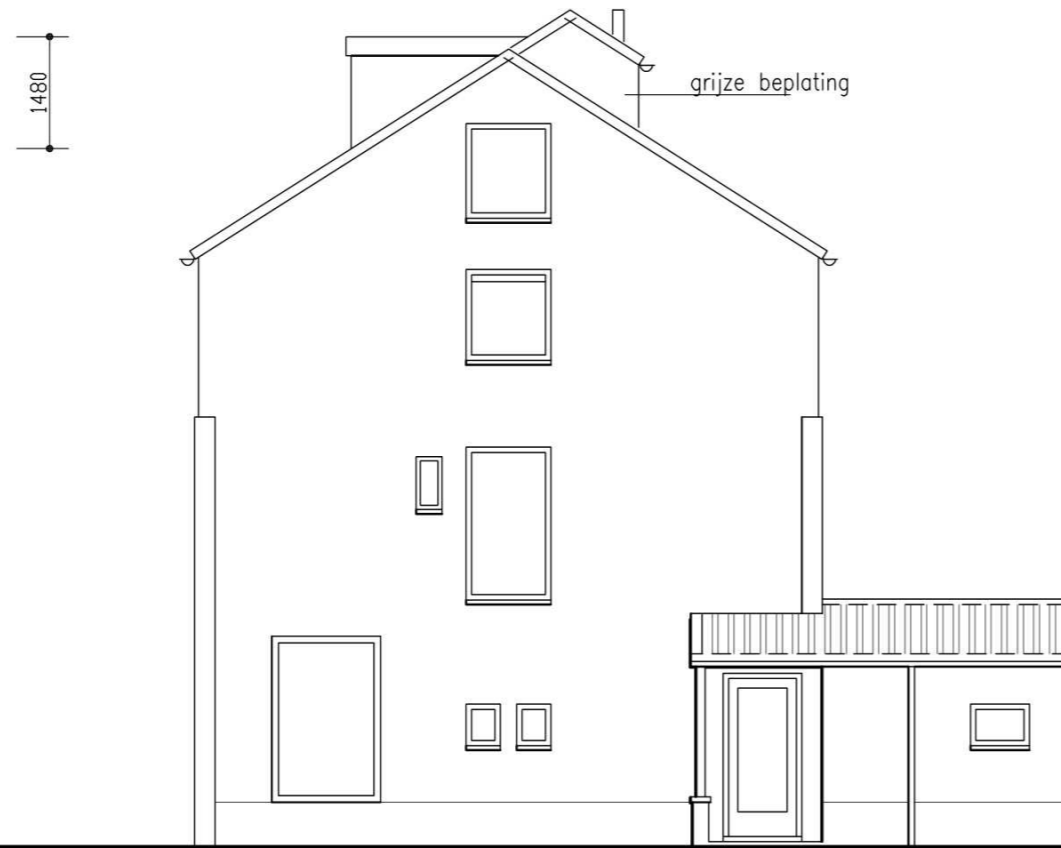

zijgevel

achtergevel

doorsnede

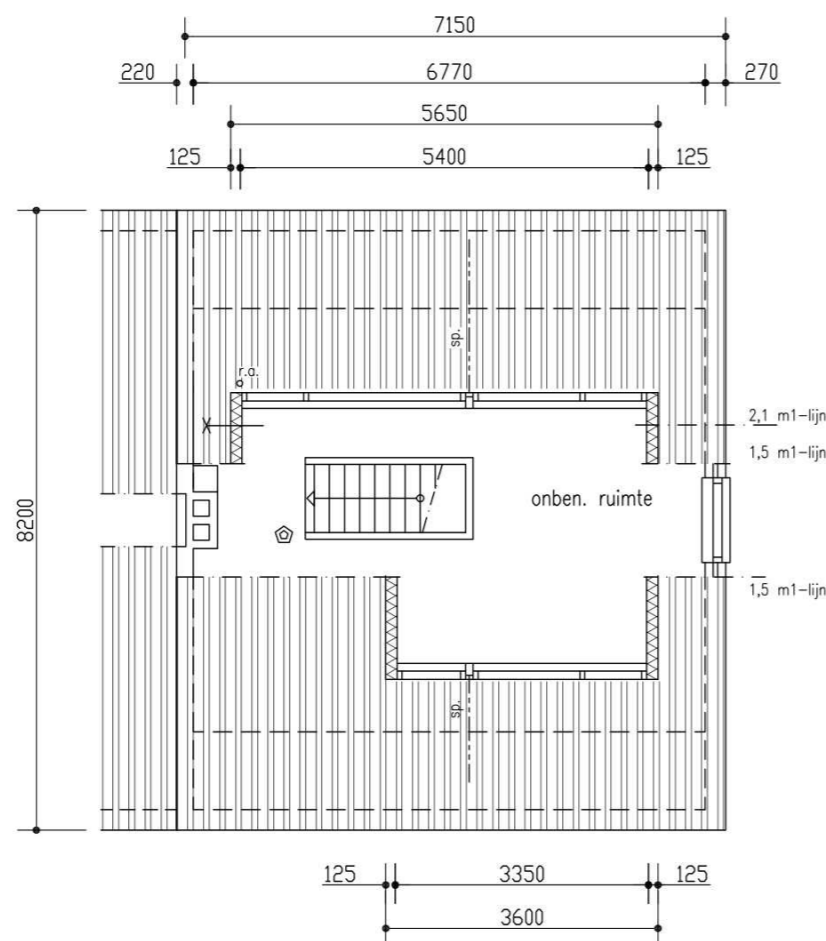

plattegrond zolder

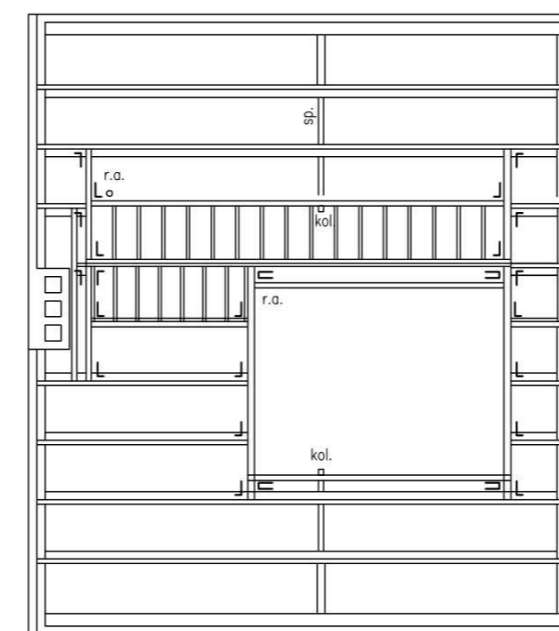

dakkapel

- 2- laagse bit. APP-dakbedekking
- multiplex, dik 18 mm
- balkjes, zw. 38 x 140 mm - h.o.h. 610 mm
- waartussen PIR-isolatie, dik 140 mm - Rc = 6,0 m2W/K
- dampremmende folie op multiplex beschot, dik 9 mm
- plafond van gipsplaten op rachsels

Behoort bij besluit van burgemeester en wethouders van de gemeente Katwijk d.d. 11-04-2017 no. 879424 Mij bekend, Hoofd Afdeling Ruimte & Veiligheid

Renvooi :

- bestaande gevels en muren
- wangen dakkapel - 3,5 m2W/K , bestaande uit :
 - trespa, dik 8 mm op rachsels, zw. 18 x 60 mm
 - waterk. damp-open folie
 - stij- en regelwerk, zw. 38 x 89 mm
 - waartussen 90 mm PIR-isolatie
 - dampremmende folie
 - gipsplaten, dik 10 mm
- w.b.d.b.o. 30 min.
- Nieuwe kozijnen van kunststof en v.v. HR-beglazing (U < 1,4 W/m2K) en alum. ventilatieroosters DUCO Ducoton 10 - cap.= 10,3 l/sec/m1.
- Alle constructies rat- en muiserende uitvoeren conform B.B.-afd. 3-10.
- De elektrische installatie uitbreiden, conform NEN 1010.
- Gekoppelde niet-ioniserende rookmelder, aangesloten op het elektranet, e.e.a. conform NEN 2555.

GEMEENTE KATWIJK
 Afdeling Veiligheid
 Team Vergunningen
 Gezien 14 J d.d. 09-04-2017

Gewijzigde toestand

Plan voor het uitbreiden van de woning Jan Tooropstraat 5 - 2225 XR te Katwijk voor [initials]

BOUWKUNDIG ADVIESBUREAU
A D U I J N D A M

wijz. : 06-04-2017
 wijz. : 30-03-2017
 wijz. : 03-03-2017
 datum : 17-02-2017
 schaal : 1:100
 get. : a.d.
 formaat : 594 x 400 mm
 file : \\tooropstraat5-11
 blad : 02

Boslaan 28 - 2224 HH Katwijk - tel. 071-4017262

alle maten in het werk te controleren !!

Toelichting grondslagen

In dit document kunt u secties vinden die onleesbaar zijn gemaakt. Deze informatie is achterwege gelaten op basis van de Wet open overheid (Woo). De letter die hierbij is vermeld correspondeert met de bijbehorende grondslag in onderstaand overzicht.

J Art. 5.1 lid 2 sub e

Het belang van de openbaarmaking van deze informatie weegt niet op tegen het belang van de eerbiediging van de persoonlijke levenssfeer van betrokkenen

Toelichting rollen

In dit document kunt u secties vinden die onleesbaar zijn gemaakt. Bij deze vlakken is in sommige gevallen ingevuld welke rol wordt vervuld door het betreffende gegeven. Het cijfer dat hierbij is vermeld correspondeert met de bijbehorende rol in onderstaand overzicht.

14 Handtekening